смт БАРИШІВКА
БРОВАРСЬКОГО РАЙОНУ КИЇВСЬКОЇ ОБЛАСТІ
ГЕНЕРАЛЬНИЙ ПЛАН

ПЛАН ЗЕМЕЛЬНИХ ДІЛЯНОК, СФОРМОВАНИХ ЗА РЕЗУЛЬТАТАМИ РОЗРОБЛЕННЯ МІСТОБУДІВНОЇ ДОКУМЕНТАЦІЇ, ВІДОМОСТІ ПРО ЯКІ ПІДЛЯГАЮТЬ ВНЕСЕННЮ ДО ДЕРЖАВНОГО ЗЕМЕЛЬНОГО КАДАСТРУ

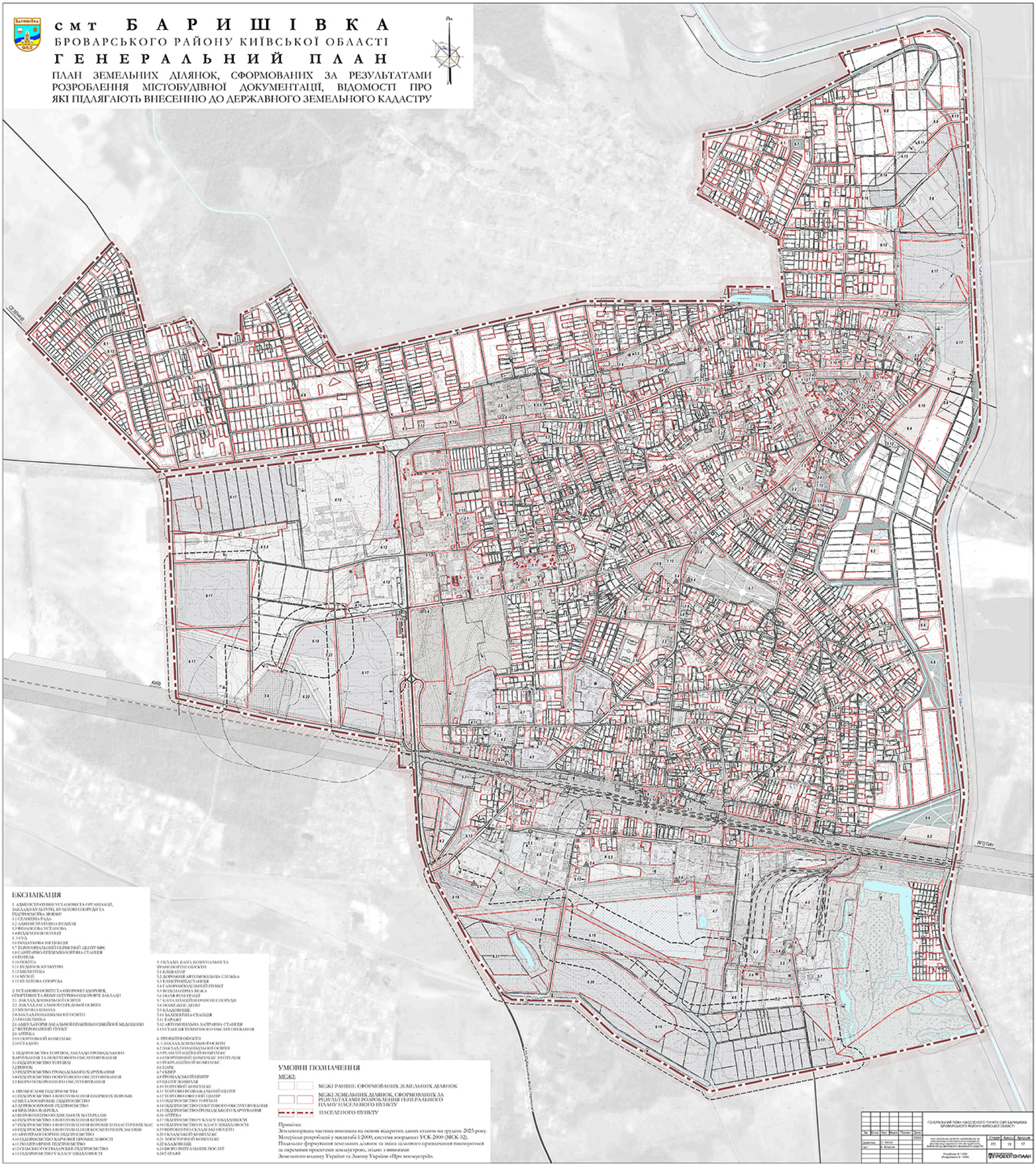

ЕКСПЛІКАЦІЯ

1. АДМІНІСТРАТИВНІ УСТАНОВИ ТА ОРГАНІЗАЦІЇ, ЗАКЛАДИ КУЛЬТУРИ, КУЛЬТОВІ СПОРУДИ ТА ПІДПРИЄМСТВА ЗВ'ЯЗКУ
1.1 СЕЛИЩНА РАДА
1.2 АДМІНІСТРАТИВНА БУДІВЛЯ
1.3 ФІНАНСОВА УСТАНОВА
1.4 ВІДДІЛЕННЯ ПОЛІЦІЇ
1.5 СУД
1.6 ПОДАТКОВА ІНСПЕКЦІЯ
1.7 ТЕРИТОРІАЛЬНИЙ СЕРВІСНИЙ ЦЕНТР МВС
1.8 САНІТАРНО-ЕПІДЕМІОЛОГІЧНА СТАНЦІЯ
1.9 ГОТЕЛЬ
1.10 ПОШТА
1.11 БУДИНОК КУЛЬТУРИ
1.12 БІБЛІОТЕКА
1.14 МУЗЕЙ
1.15 КУЛЬТОВА СПОРУДА

2. УСТАНОВИ ОСВІТИ ТА ОХОРОНИ ЗДОРОВ'Я, СПОРТИВНІ ТА ФІЗКУЛЬТУРНО-ОЗДОРОВЧІ ЗАКЛАДИ
2.1. ЗАКЛАД ДОШКІЛЬНОЇ ОСВІТИ
2.2. ЗАКЛАД ЗАГАЛЬНОЇ СЕРЕДНЬОЇ ОСВІТИ
2.3 МУЗИЧНА ШКОЛА
2.4 ЗАКЛАД ПОЗАШКІЛЬНОЇ ОСВІТИ
2.5 ПОЛІКЛІНІКА
2.6 АМБУЛАТОРІЯ ЗАГАЛЬНОЇ ПРАКТИКИ СІМЕЙНОЇ МЕДИЦИНИ
2.7 ВЕТЕРИНАРНИЙ ПУНКТ
2.8 АПТЕКА
2.9 СПОРТИВНИЙ КОМПЛЕКС
2.10 СТАДІОН

3. ПІДПРИЄМСТВА ТОРГІВЛІ, ЗАКЛАДИ ГРОМАДСЬКОГО ХАРЧУВАННЯ ТА ПОБУТОВОГО ОБСЛУГОВУВАННЯ
3.1 ПІДПРИЄМСТВО ТОРГІВЛІ
3.2 РИНОК
3.3 ПІДПРИЄМСТВО ГРОМАДСЬКОГО ХАРЧУВАННЯ
3.4 ПІДПРИЄМСТВО ПОБУТОВОГО ОБСЛУГОВУВАННЯ
3.5 БЮРО ПОХОРОННОГО ОБСЛУГОВУВАННЯ

4. ПРОМИСЛОВІ ПІДПРИЄМСТВА
4.1 ПІДПРИЄМСТВО З ВИГОТОВЛЕННЯ ШКІРЯНИХ ВИРОБІВ
4.2 МЕТАЛООБРОБНЕ ПІДПРИЄМСТВО
4.3 ДЕРЕВООБРОБНЕ ПІДПРИЄМСТВО
4.4 МЕБЛЕВА ФАБРИКА
4.5 ВИРОБНИЦТВО БУДІВЕЛЬНИХ МАТЕРІАЛІВ
4.6 ПІДПРИЄМСТВО З ВИГОТОВЛЕННЯ ВЕРОНУ
4.7 ПІДПРИЄМСТВО З ВИГОТОВЛЕННЯ ВИРОБІВ З ПЛАСТИЧНИХ МАС
4.8 ПІДПРИЄМСТВО З ВИГОТОВЛЕННЯ КОСМЕТИЧНИХ ЗАСОБІВ
4.9 АВТОТРАНСПОРТНЕ ПІДПРИЄМСТВО
4.10 ПІДПРИЄМСТВО ХАРЧОВОЇ ПРОМИСЛОВОСТІ
4.11 ПОЛІГРАФІЧНЕ ПІДПРИЄМСТВО
4.12 СІЛЬСЬКОГОСПОДАРСЬКЕ ПІДПРИЄМСТВО
4.13 ПІДПРИЄМСТВО V КЛАСУ ШКІДЛИВОСТІ

5. СКЛАДИ, БАЗИ, КОМУНАЛЬНІ ТА ТРАНСПОРТНІ ОБ'ЄКТИ
5.1 ЕЛЕВАТОР
5.2 ДОРОЖНЯ АВТОМОБІЛЬНА СЛУЖБА
5.3 ЕЛЕКТРОПІДСТАНЦІЯ
5.4 ГАЗОРОЗПОДІЛЬНИЙ ПУНКТ
5.5 ВОДОЗАПІРНА ВЕЖА
5.6 ПОЛЯ ФІЛЬТРАЦІЇ
5.7 КАНАЛІЗАЦІЙНІ ОЧИСНІ СПОРУДИ
5.8 ПОЖЕЖНЕ ДЕПО
5.9 КЛАДОВИЩЕ
5.10 ЗАЛІЗНИЧНА СТАНЦІЯ
5.11 ГАРАЖІ
5.12 АВТОМОБІЛЬНА ЗАПРАВНА СТАНЦІЯ
5.13 СТАНЦІЯ ТЕХНІЧНОГО ОБСЛУГОВУВАННЯ

6. ПРОЕКТНІ ОБ'ЄКТИ
6.1 ЗАКЛАД ДОШКІЛЬНОЇ ОСВІТИ
6.2 ЗАКЛАД ПОЗАШКІЛЬНОЇ ОСВІТИ
6.3 РЕАБІЛІТАЦІЙНИЙ КОМПЛЕКС
6.4 СПОРТИВНИЙ КОМПЛЕКС З ГОТЕЛЕМ
6.5 РЕКРЕАЦІЙНИЙ КОМПЛЕКС
6.6 ПАРК
6.7 СКВЕР
6.8 ГРОМАДСЬКИЙ ЦЕНТР
6.9 ЦЕНТР ДОЗВІЛЛЯ
6.10 ТОРГОВИЙ КОМПЛЕКС
6.11 ТОРГОВО-РОЗВАЖАЛЬНИЙ ЦЕНТР
6.12 ТОРГОВО-ОФІСНИЙ ЦЕНТР
6.13 ПІДПРИЄМСТВО ТОРГІВЛІ
6.14 ПІДПРИЄМСТВО ПОБУТОВОГО ОБСЛУГОВУВАННЯ
6.15 ПІДПРИЄМСТВО ГРОМАДСЬКОГО ХАРЧУВАННЯ
6.16 АПТЕКА
6.17 ПІДПРИЄМСТВО V КЛАСУ ШКІДЛИВОСТІ
6.18 ПІДПРИЄМСТВО IV КЛАСУ ШКІДЛИВОСТІ
6.19 ВИРОБНИЧО-СКЛАДСЬКІ ОБ'ЄКТИ
6.20 СКЛАДСЬКИЙ КОМПЛЕКС
6.21 ЛОГІСТИЧНИЙ КОМПЛЕКС
6.22 КЛАДОВИЩЕ
6.23 БЮРО РИТУАЛЬНИХ ПОСЛУГ
6.24 ГАРАЖІ

УМОВНІ ПОЗНАЧЕННЯ

МЕЖІ:

- МЕЖІ РАНІШЕ ОФОРМОВАНИХ ЗЕМЕЛЬНИХ ДІЛЯНОК
- МЕЖІ ЗЕМЕЛЬНИХ ДІЛЯНОК, СФОРМОВАНИХ ЗА РЕЗУЛЬТАТАМИ РОЗРОБЛЕННЯ ГЕНЕРАЛЬНОГО ПЛАНУ НАСЕЛЕНОГО ПУНКТУ
- НАСЕЛЕНОГО ПУНКТУ

Примітка:
Землевпорядна частина виконана на основі відкритих даних станом на грудень 2023 року.
Матеріали розроблені у масштабі 1:2000, система координат УСК-2000 (МСК-32).
Подальше формування земельних ділянок та зміна цільового призначення виконуються за окремими проектами землеустрою, згідно з вимогами Земельного кодексу України та Закону України «Про землеустрій».

Зм	Кільк	Арк	Відділ	Підпис	Дата
					2024

Директор О. Бакун
Гал. К. Мордова

ГЕНЕРАЛЬНИЙ ПЛАН НАСЕЛЕНОГО ПУНКТУ СМТ БАРИШІВКА БРОВАРСЬКОГО РАЙОНУ КИЇВСЬКОЇ ОБЛАСТІ

Стадія	Аркуш	Аркушів
ГП	13	17

Розділ № 1 (200)
Розділ № 1 (100)

ПРОЕКТ ГЕНПЛАН