

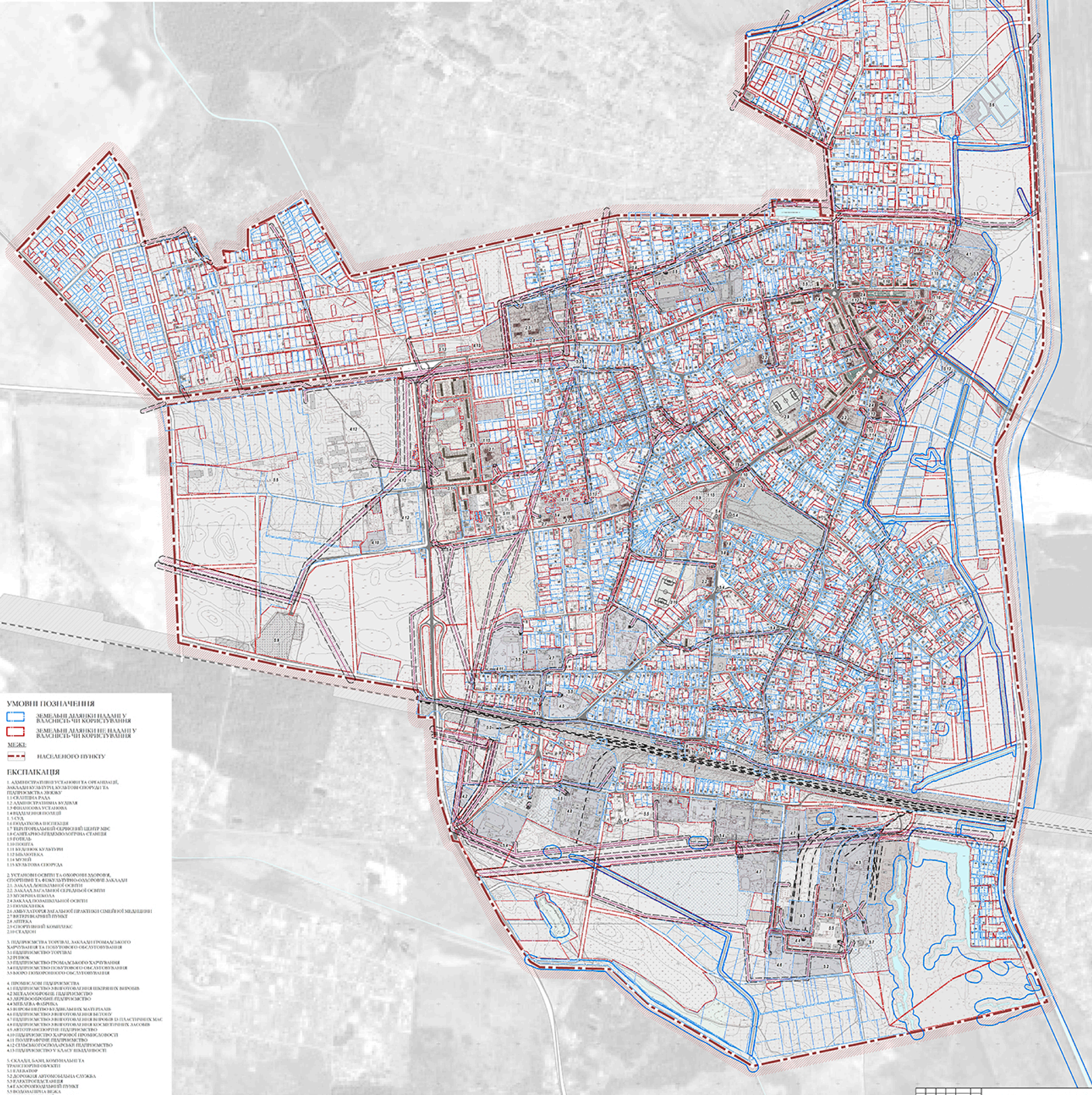

СМТ БАРИШІВКА
БРОВАРСЬКОГО РАЙОНУ КИЇВСЬКОЇ ОБЛАСТІ
ГЕНЕРАЛЬНИЙ ПЛАН
ЗБІРНИЙ ПЛАН ЗЕМЕЛЬНИХ ДІЛЯНОК, НАДАНИХ
ТА НЕ НАДАНИХ У ВЛАСНІСТЬ ЧИ КОРИСТУВАННЯ

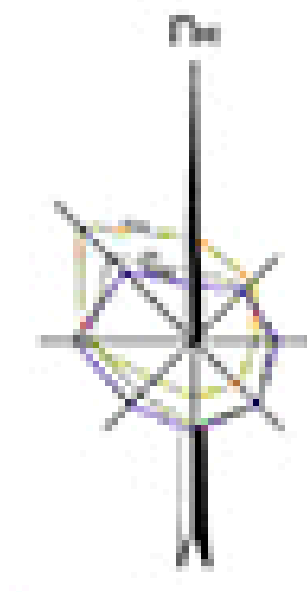

- УМОВНІ ПОЗНАЧЕННЯ**
- ЗЕМЕЛЬНІ ДІЛЯНКИ НАДАНІ У ВЛАСНІСТЬ ЧИ КОРИСТУВАННЯ
 - ЗЕМЕЛЬНІ ДІЛЯНКИ НЕ НАДАНІ У ВЛАСНІСТЬ ЧИ КОРИСТУВАННЯ
 - МЕЖЕ
 - НАСЕЛЕННОГО ПУНКТУ
- ЕКСПЛІКАЦІЯ**
- 1 АДМИНІСТРАТИВНІ УСТАНОВИ ТА ОБ'ЄКТИ ІНШОГО НАЗНАЧЕННЯ
 - 2 УСТАНОВИ ОСВІТИ ТА СПОРТИВНО-ОЛІМПІЙСЬКІ ЗАКАЛАДИ
 - 3 ЗАКАЛАДИ КУЛЬТУРИ, КУЛЬТОВИ СПОРТИВНІ ТА ПІДРИМСТВА ЗОЖОВ'Я
 - 4 СКАЛАДИ ПРАЦІ
 - 5 АДМИНІСТРАТИВНА БУДИВЕЛЬ
 - 6 ФІНАНСОВІ УСТАНОВИ
 - 7 ПРАЦЕВІДНІ ПОНАДІ
 - 8 СЦА
 - 9 ПРАЦЕВІДНІ ПОНАДІ
 - 10 ПЕРШОТРАВАЛЬНІ СЕРВІСИ ВІД ШЕДР МІС
 - 11 САНІТАРНО-ЕПІДЕМІОЛОГІЧНА СТАНЦІЯ
 - 12 ГОТЕЛЬ
 - 13 БОКІТ
 - 14 КУЛЬТУРНІ
 - 15 КУЛЬТУРНІ
 - 16 КУЛЬТУРНІ
 - 17 КУЛЬТУРНІ
 - 18 КУЛЬТУРНІ
 - 19 КУЛЬТУРНІ
 - 20 КУЛЬТУРНІ
 - 21 КУЛЬТУРНІ
 - 22 КУЛЬТУРНІ
 - 23 КУЛЬТУРНІ
 - 24 КУЛЬТУРНІ
 - 25 КУЛЬТУРНІ
 - 26 КУЛЬТУРНІ
 - 27 КУЛЬТУРНІ
 - 28 КУЛЬТУРНІ
 - 29 КУЛЬТУРНІ
 - 30 КУЛЬТУРНІ
 - 31 КУЛЬТУРНІ
 - 32 КУЛЬТУРНІ
 - 33 КУЛЬТУРНІ
 - 34 КУЛЬТУРНІ
 - 35 КУЛЬТУРНІ
 - 36 КУЛЬТУРНІ
 - 37 КУЛЬТУРНІ
 - 38 КУЛЬТУРНІ
 - 39 КУЛЬТУРНІ
 - 40 КУЛЬТУРНІ
 - 41 КУЛЬТУРНІ
 - 42 КУЛЬТУРНІ
 - 43 КУЛЬТУРНІ
 - 44 КУЛЬТУРНІ
 - 45 КУЛЬТУРНІ
 - 46 КУЛЬТУРНІ
 - 47 КУЛЬТУРНІ
 - 48 КУЛЬТУРНІ
 - 49 КУЛЬТУРНІ
 - 50 КУЛЬТУРНІ
 - 51 КУЛЬТУРНІ
 - 52 КУЛЬТУРНІ
 - 53 КУЛЬТУРНІ
 - 54 КУЛЬТУРНІ
 - 55 КУЛЬТУРНІ
 - 56 КУЛЬТУРНІ
 - 57 КУЛЬТУРНІ
 - 58 КУЛЬТУРНІ
 - 59 КУЛЬТУРНІ
 - 60 КУЛЬТУРНІ
 - 61 КУЛЬТУРНІ
 - 62 КУЛЬТУРНІ
 - 63 КУЛЬТУРНІ
 - 64 КУЛЬТУРНІ
 - 65 КУЛЬТУРНІ
 - 66 КУЛЬТУРНІ
 - 67 КУЛЬТУРНІ
 - 68 КУЛЬТУРНІ
 - 69 КУЛЬТУРНІ
 - 70 КУЛЬТУРНІ
 - 71 КУЛЬТУРНІ
 - 72 КУЛЬТУРНІ
 - 73 КУЛЬТУРНІ
 - 74 КУЛЬТУРНІ
 - 75 КУЛЬТУРНІ
 - 76 КУЛЬТУРНІ
 - 77 КУЛЬТУРНІ
 - 78 КУЛЬТУРНІ
 - 79 КУЛЬТУРНІ
 - 80 КУЛЬТУРНІ
 - 81 КУЛЬТУРНІ
 - 82 КУЛЬТУРНІ
 - 83 КУЛЬТУРНІ
 - 84 КУЛЬТУРНІ
 - 85 КУЛЬТУРНІ
 - 86 КУЛЬТУРНІ
 - 87 КУЛЬТУРНІ
 - 88 КУЛЬТУРНІ
 - 89 КУЛЬТУРНІ
 - 90 КУЛЬТУРНІ
 - 91 КУЛЬТУРНІ
 - 92 КУЛЬТУРНІ
 - 93 КУЛЬТУРНІ
 - 94 КУЛЬТУРНІ
 - 95 КУЛЬТУРНІ
 - 96 КУЛЬТУРНІ
 - 97 КУЛЬТУРНІ
 - 98 КУЛЬТУРНІ
 - 99 КУЛЬТУРНІ
 - 100 КУЛЬТУРНІ

Примітка:
 Земельні частини виконані на основі наданих даних станом на грудень 2023 року.
 Матеріал розроблений у масштабі 1:2000, система координат УСК 2000 (МСК-32).
 Подальше формування земельних ділянок та зміна цільового призначення виконуються за окремими проектами землеустрою, згідно з вимогами Земельного кодексу України та Закону України «Про землеустрій».

ГЕНЕРАЛЬНИЙ ПЛАН НАСЕЛЕННОГО ПУНКТУ СМТ БАРИШІВКА		БРОВАРСЬКОГО РАЙОНУ КИЇВСЬКОЇ ОБЛАСТІ	
№	Вид	Відомості	Дата
1	Генеральний план	11.11.23	2023
2	Земельні ділянки	11.11.23	2023
3	Межі населеного пункту	11.11.23	2023
4	Об'єкти культурної спадщини	11.11.23	2023
5	Об'єкти природної спадщини	11.11.23	2023
6	Об'єкти історико-культурної спадщини	11.11.23	2023
7	Об'єкти архітектури	11.11.23	2023
8	Об'єкти монументально-декоративного мистецтва	11.11.23	2023
9	Об'єкти архітектурної спадщини	11.11.23	2023
10	Об'єкти історико-культурної спадщини	11.11.23	2023
11	Об'єкти природної спадщини	11.11.23	2023
12	Об'єкти історико-культурної спадщини	11.11.23	2023
13	Об'єкти архітектури	11.11.23	2023
14	Об'єкти монументально-декоративного мистецтва	11.11.23	2023
15	Об'єкти архітектурної спадщини	11.11.23	2023
16	Об'єкти історико-культурної спадщини	11.11.23	2023
17	Об'єкти природної спадщини	11.11.23	2023
18	Об'єкти історико-культурної спадщини	11.11.23	2023
19	Об'єкти архітектури	11.11.23	2023
20	Об'єкти монументально-декоративного мистецтва	11.11.23	2023
21	Об'єкти архітектурної спадщини	11.11.23	2023
22	Об'єкти історико-культурної спадщини	11.11.23	2023
23	Об'єкти природної спадщини	11.11.23	2023
24	Об'єкти історико-культурної спадщини	11.11.23	2023
25	Об'єкти архітектури	11.11.23	2023
26	Об'єкти монументально-декоративного мистецтва	11.11.23	2023
27	Об'єкти архітектурної спадщини	11.11.23	2023
28	Об'єкти історико-культурної спадщини	11.11.23	2023
29	Об'єкти природної спадщини	11.11.23	2023
30	Об'єкти історико-культурної спадщини	11.11.23	2023
31	Об'єкти архітектури	11.11.23	2023
32	Об'єкти монументально-декоративного мистецтва	11.11.23	2023
33	Об'єкти архітектурної спадщини	11.11.23	2023
34	Об'єкти історико-культурної спадщини	11.11.23	2023
35	Об'єкти природної спадщини	11.11.23	2023
36	Об'єкти історико-культурної спадщини	11.11.23	2023
37	Об'єкти архітектури	11.11.23	2023
38	Об'єкти монументально-декоративного мистецтва	11.11.23	2023
39	Об'єкти архітектурної спадщини	11.11.23	2023
40	Об'єкти історико-культурної спадщини	11.11.23	2023
41	Об'єкти природної спадщини	11.11.23	2023
42	Об'єкти історико-культурної спадщини	11.11.23	2023
43	Об'єкти архітектури	11.11.23	2023
44	Об'єкти монументально-декоративного мистецтва	11.11.23	2023
45	Об'єкти архітектурної спадщини	11.11.23	2023
46	Об'єкти історико-культурної спадщини	11.11.23	2023
47	Об'єкти природної спадщини	11.11.23	2023
48	Об'єкти історико-культурної спадщини	11.11.23	2023
49	Об'єкти архітектури	11.11.23	2023
50	Об'єкти монументально-декоративного мистецтва	11.11.23	2023
51	Об'єкти архітектурної спадщини	11.11.23	2023
52	Об'єкти історико-культурної спадщини	11.11.23	2023
53	Об'єкти природної спадщини	11.11.23	2023
54	Об'єкти історико-культурної спадщини	11.11.23	2023
55	Об'єкти архітектури	11.11.23	2023
56	Об'єкти монументально-декоративного мистецтва	11.11.23	2023
57	Об'єкти архітектурної спадщини	11.11.23	2023
58	Об'єкти історико-культурної спадщини	11.11.23	2023
59	Об'єкти природної спадщини	11.11.23	2023
60	Об'єкти історико-культурної спадщини	11.11.23	2023
61	Об'єкти архітектури	11.11.23	2023
62	Об'єкти монументально-декоративного мистецтва	11.11.23	2023
63	Об'єкти архітектурної спадщини	11.11.23	2023
64	Об'єкти історико-культурної спадщини	11.11.23	2023
65	Об'єкти природної спадщини	11.11.23	2023
66	Об'єкти історико-культурної спадщини	11.11.23	2023
67	Об'єкти архітектури	11.11.23	2023
68	Об'єкти монументально-декоративного мистецтва	11.11.23	2023
69	Об'єкти архітектурної спадщини	11.11.23	2023
70	Об'єкти історико-культурної спадщини	11.11.23	2023
71	Об'єкти природної спадщини	11.11.23	2023
72	Об'єкти історико-культурної спадщини	11.11.23	2023
73	Об'єкти архітектури	11.11.23	2023
74	Об'єкти монументально-декоративного мистецтва	11.11.23	2023
75	Об'єкти архітектурної спадщини	11.11.23	2023
76	Об'єкти історико-культурної спадщини	11.11.23	2023
77	Об'єкти природної спадщини	11.11.23	2023
78	Об'єкти історико-культурної спадщини	11.11.23	2023
79	Об'єкти архітектури	11.11.23	2023
80	Об'єкти монументально-декоративного мистецтва	11.11.23	2023
81	Об'єкти архітектурної спадщини	11.11.23	2023
82	Об'єкти історико-культурної спадщини	11.11.23	2023
83	Об'єкти природної спадщини	11.11.23	2023
84	Об'єкти історико-культурної спадщини	11.11.23	2023
85	Об'єкти архітектури	11.11.23	2023
86	Об'єкти монументально-декоративного мистецтва	11.11.23	2023
87	Об'єкти архітектурної спадщини	11.11.23	2023
88	Об'єкти історико-культурної спадщини	11.11.23	2023
89	Об'єкти природної спадщини	11.11.23	2023
90	Об'єкти історико-культурної спадщини	11.11.23	2023
91	Об'єкти архітектури	11.11.23	2023
92	Об'єкти монументально-декоративного мистецтва	11.11.23	2023
93	Об'єкти архітектурної спадщини	11.11.23	2023
94	Об'єкти історико-культурної спадщини	11.11.23	2023
95	Об'єкти природної спадщини	11.11.23	2023
96	Об'єкти історико-культурної спадщини	11.11.23	2023
97	Об'єкти архітектури	11.11.23	2023
98	Об'єкти монументально-декоративного мистецтва	11.11.23	2023
99	Об'єкти архітектурної спадщини	11.11.23	2023
100	Об'єкти історико-культурної спадщини	11.11.23	2023