смт БАРИШІВКА
БРОВАРСЬКОГО РАЙОНУ КИЇВСЬКОЇ ОБЛАСТІ
ГЕНЕРАЛЬНИЙ ПЛАН
СХЕМА ІНЖЕНЕРНОГО ЗАБЕЗПЕЧЕННЯ ТЕРИТОРІЇ. ЕЛЕКТРОПОСТАЧАННЯ, ГАЗОПОСТАЧАННЯ, ТЕПЛОПОСТАЧАННЯ

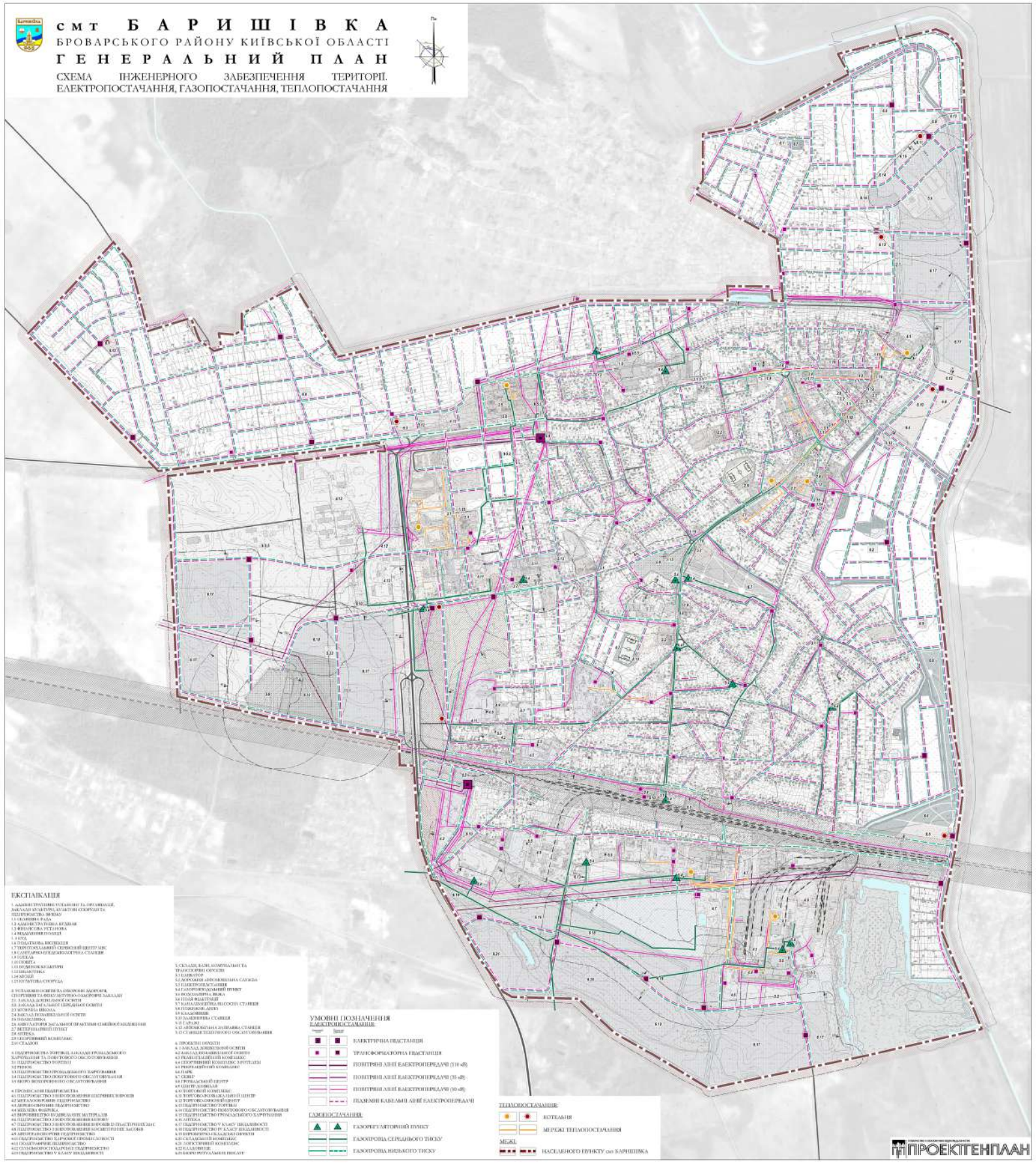

ЕКСПЛІКАЦІЯ

1. АДМІНІСТРАТИВНО УСТАНОВИ ТА ОРГАНІЗАЦІЇ, ЗАКЛАДИ КУЛЬТУРИ, КУЛЬТОВІ СПОРУДИ ТА ПІДПРИЄМСТВА ЗВ'ЯЗКУ
1.1 СЕЛИЩНА РАДА
1.2 АДМІНІСТРАТИВНА БУДІВЛЯ
1.3 ФІНАНСОВА УСТАНОВА
1.4 ВІДДІЛЕННЯ ПОЛІЦІЇ
1.5 ЕУД
1.6 ПОДАТКОВА ІНСПЕКЦІЯ
1.7 ТЕРИТОРІАЛЬНИЙ СЕРВІСНИЙ ЦЕНТР МВС
1.8 САНТАРНО-ЕПІДЕМІОЛОГІЧНА СТАНЦІЯ
1.9 ГОТЕЛЬ
1.10 ПОШТА
1.11 ВУДИНОК КУЛЬТУРИ
1.12 БІБЛІОТЕКА
1.14 КІНОЛЕЙ
1.15 КУЛЬТОВА СПОРУДА

2. УСТАНОВИ ОСВІТИ ТА ОХОРОНИ ЗДОРОВЛЯ, СПОРТИВНІ ТА ФІЗКУЛЬТУРНО-ОЗДОРОВЧІ ЗАКЛАДИ
2.1. ЗАКЛАД ДОШКІЛЬНОЇ ОСВІТИ
2.2. ЗАКЛАД ЗАГАЛЬНОЇ СЕРЕДНЬОЇ ОСВІТИ
2.3 МУЗИЧНА ШКОЛА
2.4 ЗАКЛАД ПОЗАШКІЛЬНОЇ ОСВІТИ
2.5 ПОЛІКЛІНІКА
2.6 АМБУЛАТОРІЯ ЗАГАЛЬНОЇ ПРАКТИКИ СІМЕЙНОЇ МЕДИЦИНИ
2.7 ВЕТЕРИНАРНИЙ ПУНКТ
2.8 АПТЕКА
2.9 СПОРТИВНИЙ КОМПЛЕКС
2.10 СТАДІОН

3. ПІДПРИЄМСТВА ТОРГІВЛІ, ЗАКЛАДИ ГРОМАДСЬКОГО ХАРЧУВАННЯ ТА ПОБУТОВОГО ОБСЛУГОВУВАННЯ
3.1 ПІДПРИЄМСТВО ТОРГІВЛІ
3.2 РИНОК
3.3 ПІДПРИЄМСТВО ГРОМАДСЬКОГО ХАРЧУВАННЯ
3.4 ПІДПРИЄМСТВО ПОБУТОВОГО ОБСЛУГОВУВАННЯ
3.5 БЮРО ПОХОРОННОГО ОБСЛУГОВУВАННЯ

4. ПРОМИСЛОВІ ПІДПРИЄМСТВА
4.1 ПІДПРИЄМСТВО З ВИГОТОВЛЕННЯ ЦЕГЕРНИХ ВИРОБІВ
4.2 МЕТАЛООБРОБНЕ ПІДПРИЄМСТВО
4.3 ДЕРЕВООБРОБНЕ ПІДПРИЄМСТВО
4.4 МЕБЛЕВА ФАБРИКА
4.5 ВИРОБНИЦТВО ВОЗВЕДЕННЯ МАТЕРІАЛІВ
4.6 ПІДПРИЄМСТВО З ВИГОТОВЛЕННЯ ВИРОБІВ ІЗ ПЛАСТИЧНИХ МАС
4.8 ПІДПРИЄМСТВО З ВИГОТОВЛЕННЯ КОСМЕТИЧНИХ ЗАСОБІВ
4.9 АВТОТРАНСПОРТНЕ ПІДПРИЄМСТВО
4.10 ПІДПРИЄМСТВО ХАРЧОВОЇ ПРОМИСЛОВОСТІ
4.11 ПОЛІГРАФІЧНЕ ПІДПРИЄМСТВО
4.12 СУМІСЬКОГОСПОДАРЧЕ ПІДПРИЄМСТВО
4.13 ПІДПРИЄМСТВО У КЛАСУ ШКІДЛИВОСТІ

5. СКЛАДИ, БАЗИ, КОМУНАЛЬНІ ТА ТРАНСПОРТНІ ОБ'ЄКТИ
5.1 ЕЛЕКТРОТ
5.2 ДОРОЖНЯ АВТОКОМУНАЛЬНА СЛУЖБА
5.3 ЕЛЕКТРОПІДСТАНЦІЯ
5.4 ГАЗОРЕГУЛЯТОРНИЙ ПУНКТ
5.5 ВОДОЗАБІРНА ВЕЖА
5.6 ПОЛІЯ ФІЛЬТРАЦІЇ
5.7 КАНАЛІЗАЦІЙНА НАСОСНА СТАНЦІЯ
5.8 ПОЖЕЖНЕ ДЕПО
5.9 КЛАДОВИЩЕ
5.10 ЗАЛІЗНИЧНА СТАНЦІЯ
5.11 ГАРАЖІ
5.12 АВТОКОМУНАЛЬНА ЗАПРАВНА СТАНЦІЯ
5.13 СТАНЦІЯ ТЕХНІЧНОГО ОБСЛУГОВУВАННЯ

6. ПРОЕКТНІ ОБ'ЄКТИ
6.1 ЗАКЛАД ДОШКІЛЬНОЇ ОСВІТИ
6.2 ЗАКЛАД ПОЗАШКІЛЬНОЇ ОСВІТИ
6.3 РЕАБІЛІТАЦІЙНИЙ КОМПЛЕКС
6.4 СПОРТИВНИЙ КОМПЛЕКС З ГОТЕЛЕМ
6.5 РЕКРЕАЦІЙНИЙ КОМПЛЕКС
6.6 ПАРК
6.7 СКВЕР
6.8 ГРОМАДСЬКИЙ ЦЕНТР
6.9 ЦЕНТР ДОЗВІЛЛЯ
6.10 ТОРГОВИЙ КОМПЛЕКС
6.11 ТОРГОВО-РОЗВАЖАЛЬНИЙ ЦЕНТР
6.12 ТОРГОВО-ОФІСНИЙ ЦЕНТР
6.13 ПІДПРИЄМСТВО ТОРГІВЛІ
6.14 ПІДПРИЄМСТВО ПОБУТОВОГО ОБСЛУГОВУВАННЯ
6.15 ПІДПРИЄМСТВО ГРОМАДСЬКОГО ХАРЧУВАННЯ
6.16 АПТЕКА
6.17 ПІДПРИЄМСТВО У КЛАСУ ШКІДЛИВОСТІ
6.18 ПІДПРИЄМСТВО IV КЛАСУ ШКІДЛИВОСТІ
6.19 ВИРОБНИЧО-СКЛАДСЬКІ ОБ'ЄКТИ
6.20 СКЛАДСЬКИЙ КОМПЛЕКС
6.21 ЛОГІСТИЧНИЙ КОМПЛЕКС
6.22 КЛАДОВИЩЕ
6.23 БЮРО РИТУАЛЬНИХ ПОСЛУГ

УМОВНІ ПОЗНАЧЕННЯ

ЕЛЕКТРОПОСТАЧАННЯ:

- ЕЛЕКТРИЧНА ПІДСТАНЦІЯ
- ТРАНСФОРМАТОРНА ПІДСТАНЦІЯ
- ПОВІТРЯНІ ЛІНІЇ ЕЛЕКТРОПЕРЕДАЧІ (110 кВ)
- ПОВІТРЯНІ ЛІНІЇ ЕЛЕКТРОПЕРЕДАЧІ (35 кВ)
- ПОВІТРЯНІ ЛІНІЇ ЕЛЕКТРОПЕРЕДАЧІ (10 кВ)
- ПІДЗЕМНІ КАБЕЛЬНІ ЛІНІЇ ЕЛЕКТРОПЕРЕДАЧІ

ГАЗОПОСТАЧАННЯ:

- ГАЗОРЕГУЛЯТОРНИЙ ПУНКТ
- ГАЗОПРОВІД СЕРЕДНЬОГО ТИСКУ
- ГАЗОПРОВІД НИЗЬКОГО ТИСКУ

ТЕПЛОПОСТАЧАННЯ:

- КОТЕЛЬНЯ
- МЕРЕЖІ ТЕПЛОПОСТАЧАННЯ

МЕЖІ:

- НАСЕЛЕНОГО ПУНКТУ смт БАРИШІВКА

ПРОЕКТГЕНПЛАН