смт БАРИШІВКА
БРОВАРСЬКОГО РАЙОНУ КИЇВСЬКОЇ ОБЛАСТІ
ГЕНЕРАЛЬНИЙ ПЛАН
СХЕМА ІНЖЕНЕРНОЇ ПІДГОТОВКИ ТА БЛАГОУСТРОЮ ТЕРИТОРІЇ

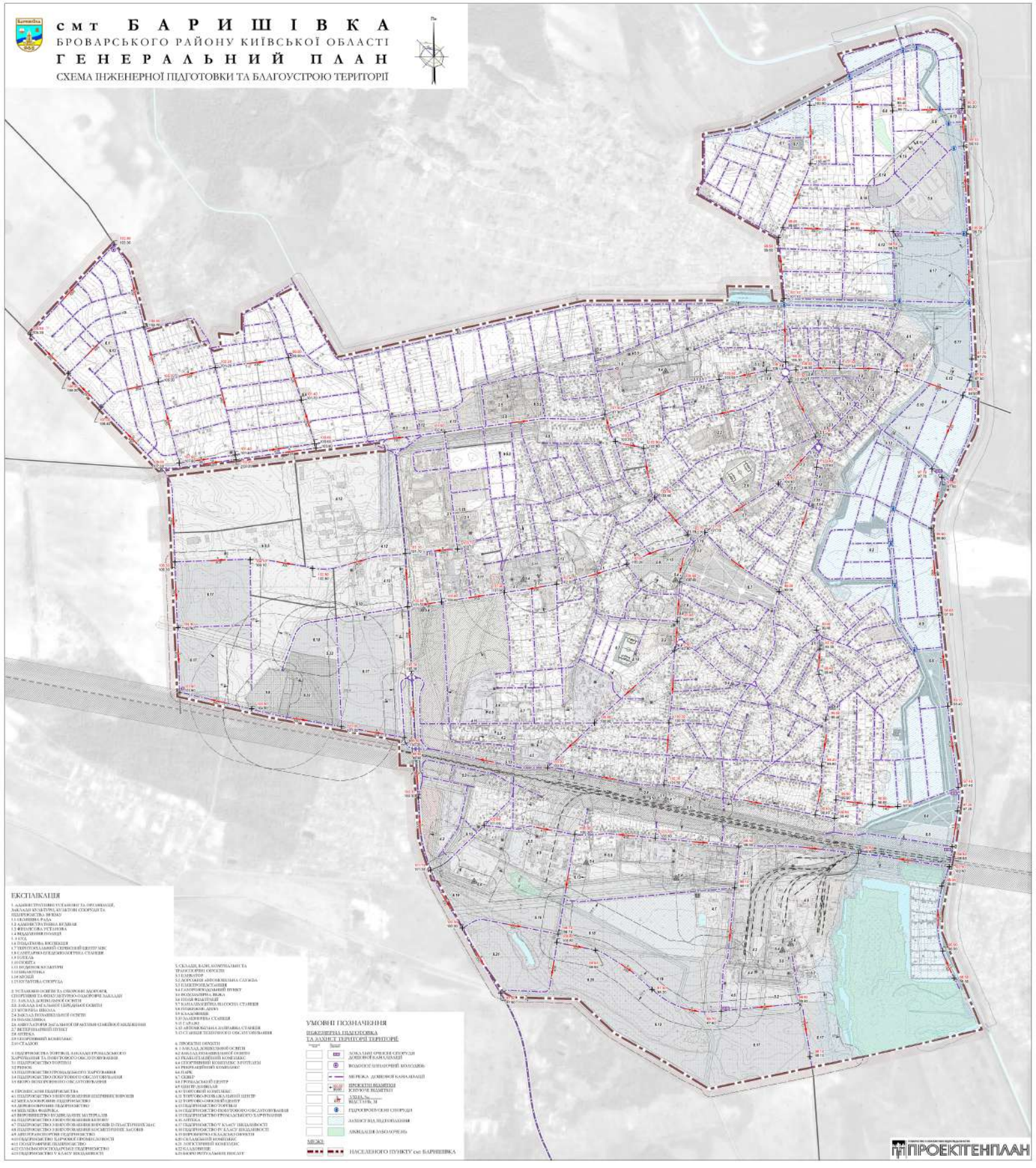

ЕКСПЛІКАЦІЯ

1. АДМІНІСТРАТИВНІ УСТАНОВИ ТА ОРГАНІЗАЦІЇ, ЗАКЛАДИ КУЛЬТУРИ, КУЛЬТОВІ СПОРУДИ ТА ПІДПРИЄМСТВА ЗВ'ЯЗКУ
1.1. ШАНИНА РАДА
1.2. АДМІНІСТРАТИВНА БУДІВЛЯ
1.3. ФІЛІЯ СОВА УСТАНОВА
1.4. ВІДДІЛЕННЯ ПОЛІЦІЇ
1.5. ЕУД
1.6. ПОДАТКОВА ІНСПЕКЦІЯ
1.7. ТЕРИТОРІАЛЬНИЙ СЕРВІСНИЙ ЦЕНТР МВС
1.8. САНТАРНО-ЕПІДЕМІОЛОГІЧНА СТАНЦІЯ
1.9. ГОТЕЛЬ
1.10. ПОШТА
1.11. ПУДИНОК КУЛЬТУРИ
1.12. БІБЛІОТЕКА
1.14. МУЗЕЙ
1.15. КУЛЬТОВА СПОРУДА

2. УСТАНОВИ ОСВІТИ ТА ОХОРОНИ ЗДОРОВЛЯ, СПОРТИВНІ ТА ФІЗКУЛЬТУРНО-ОЗДОРОВЧІ ЗАКЛАДИ
2.1. ЗАКЛАД ДОШКІЛЬНОЇ ОСВІТИ
2.2. ЗАКЛАД ЗАГАЛЬНОЇ ПЕРЕДНЬОЇ ОСВІТИ
2.3. МУЗИЧНА ШКОЛА
2.4. ЗАКЛАД ПОЗАШКІЛЬНОЇ ОСВІТИ
2.5. ПОЛІКЛІНІКА
2.6. АМБУЛАТОРІЯ ЗАГАЛЬНОЇ ПРАКТИКИ СІМЕЙНОЇ МЕДИЦИНИ
2.7. ВЕТЕРИНАРНИЙ ПУНКТ
2.8. АПТЕКА
2.9. СПОРТИВНИЙ КОМПЛЕКС
2.10. СТАДІОН

3. ПІДПРИЄМСТВА ТОРГІВЛІ, ЗАКЛАДИ ГРОМАДСЬКОГО ХАРЧУВАННЯ ТА ПОБУТОВОГО ОБСЛУГОВУВАННЯ
3.1. ПІДПРИЄМСТВО ТОРГІВЛІ
3.2. РИНОК
3.3. ПІДПРИЄМСТВО ГРОМАДСЬКОГО ХАРЧУВАННЯ
3.4. ПІДПРИЄМСТВО ПОБУТОВОГО ОБСЛУГОВУВАННЯ
3.5. БЮРО ПОХОРОННОГО ОБСЛУГОВУВАННЯ

4. ПРОМИСЛОВІ ПІДПРИЄМСТВА
4.1. ПІДПРИЄМСТВО З ВИГОТОВЛЕННЯ ШТЕРНИХ ВИРОБІВ
4.2. МЕТАЛООБРОБНЕ ПІДПРИЄМСТВО
4.3. ДЕРЕВООБРОБНЕ ПІДПРИЄМСТВО
4.4. МЕБЛЕВА ФАБРИКА
4.5. ВИРОБНИЦТВО ВОЗВЕДЕННЯ МАТЕРІАЛІВ
4.6. ПІДПРИЄМСТВО З ВИГОТОВЛЕННЯ ВИРОБІВ ІЗ ПЛАСТИЧНИХ МАС
4.7. ПІДПРИЄМСТВО З ВИГОТОВЛЕННЯ КОСМЕТИЧНИХ ЗАСОБІВ
4.8. АВТОТРАНСПОРТНЕ ПІДПРИЄМСТВО
4.10. ПІДПРИЄМСТВО ХАРЧОВОЇ ПРОМИСЛОВОСТІ
4.11. ПОЛІГРАФІЧНЕ ПІДПРИЄМСТВО
4.12. СУМСЬКОГО ПОЛІГРАФІЧНЕ ПІДПРИЄМСТВО
4.13. ПІДПРИЄМСТВО У КЛАСУ ШКІДЛИВОСТІ

5. СКЛАДИ, БАЗИ, КОМУНАЛЬНІ ТА ТРАНСПОРТНІ ОБ'ЄКТИ
5.1. ЕЛЕКТРОТ
5.2. ДОРОЖНЯ АВТОКОМУНАЛЬНА СЛУЖБА
5.3. ПЛІЕПРОПІДСТАНЦІЯ
5.4. ГАЗОРОЗПОДІЛЬНИЙ ПУНКТ
5.5. ВОДОЗАБІРНА ВЕЖА
5.6. ПОЛІЯ ФІЛЬТРАЦІЇ
5.7. КАНАЛІЗАЦІЙНА НАСОСНА СТАНЦІЯ
5.8. ПОЛІГОНИ ТВО
5.9. КЛАДОВИЩЕ
5.10. ЗАЛІЗНИЧНА СТАНЦІЯ
5.11. ГАРАЖІ
5.12. АВТОКОМУНАЛЬНА ЗАПРАВНА СТАНЦІЯ
5.13. СТАНЦІЯ ТЕХНІЧНОГО ОБСЛУГОВУВАННЯ

6. ПРОЕКТНІ ОБ'ЄКТИ
6.1. ЗАКЛАД ДОШКІЛЬНОЇ ОСВІТИ
6.2. ЗАКЛАД ПОЗАШКІЛЬНОЇ ОСВІТИ
6.3. РЕАБІЛІТАЦІЙНИЙ КОМПЛЕКС
6.4. СПОРТИВНИЙ КОМПЛЕКС З ПУТЕЛЕМ
6.5. РИНОК-ДОШКІЛЬНИЙ КОМПЛЕКС
6.6. ПАРК
6.7. СКВЕР
6.8. ГРОМАДСЬКИЙ ЦЕНТР
6.9. ЦЕНТР ДОЗВІЛЛЯ
6.10. ТОРГОВИЙ КОМПЛЕКС
6.11. ТОРГОВО-РОЗВАЖАЛЬНИЙ ЦЕНТР
6.12. ТОРГОВО-ОФІСНИЙ ЦЕНТР
6.13. ПІДПРИЄМСТВО ТОРГІВЛІ
6.14. ПІДПРИЄМСТВО ПОБУТОВОГО ОБСЛУГОВУВАННЯ
6.15. ПІДПРИЄМСТВО ГРОМАДСЬКОГО ХАРЧУВАННЯ
6.16. АПТЕКА
6.17. ПІДПРИЄМСТВО У КЛАСУ ШКІДЛИВОСТІ
6.18. ПІДПРИЄМСТВО IV КЛАСУ ШКІДЛИВОСТІ
6.19. ВИРОБНИЧА СКЛАДСЬКА ОБ'ЄКТИ
6.20. СКЛАДСЬКИЙ КОМПЛЕКС
6.21. ЛОГІСТИЧНИЙ КОМПЛЕКС
6.22. КЛАДОВИЩЕ
6.23. БЮРО ПОГРУЗАЛЬНИХ ПОСЛУГ

УМОВНІ ПОЗНАЧЕННЯ

ІНЖЕНЕРНА ПІДГОТОВКА ТА ЗАХИСТ ТЕРИТОРІЇ ТЕРИТОРІЇ

- ЛОКАЛЬНІ ОЧИСНІ СПОРУДИ ДОЩОВОЇ КАНАЛІЗАЦІЇ
- ВОДОЙОЇ ШПАРОЧНІЙ КОЛОДЯЗЬ
- МЕРЕЖА ДОЩОВОЇ КАНАЛІЗАЦІЇ
- ПРОЕКТНІ ВІДМІТКИ ІСТОРІЧНІ ВІДМІТКИ
- УЗЛИ № ВІДСТАНЬ, М
- ГІДРОПРОПУСКНІ СПОРУДИ
- ЗАХИСТ ВІД ПІДТОПЛЕННЯ
- АКВІДАЦІЯ ЗАБОЛОЧЕНЬ

МЕЖІ:

- НАСЕЛЕНОГО ПУНКТУ смт БАРИШІВКА

ПРОЕКТГЕНПЛАН